ระบบตรวจจับการเคลื่อนไหวแบบไร้สาย โดยใช้ Arduino

หลักการทำงาน

ตรวจจับความเคลื่อนไหว

แจ้งเตือนผ่านแอพพลิเคชั่น

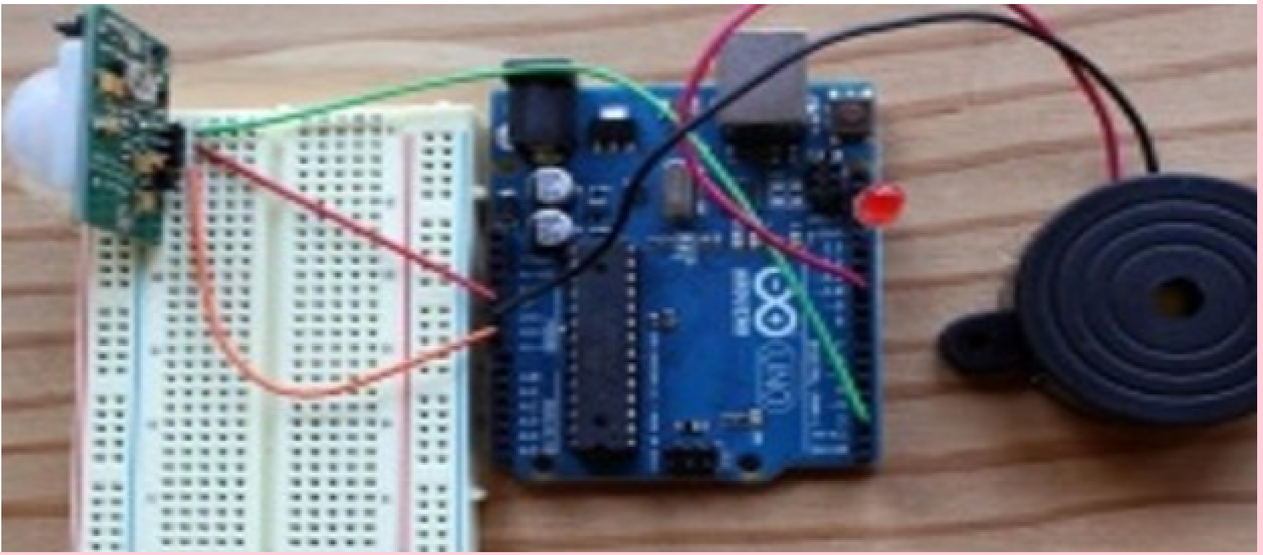

ตรวจจับการเคลื่อนไหวและใช้
Buzzerแจ้งเตือน

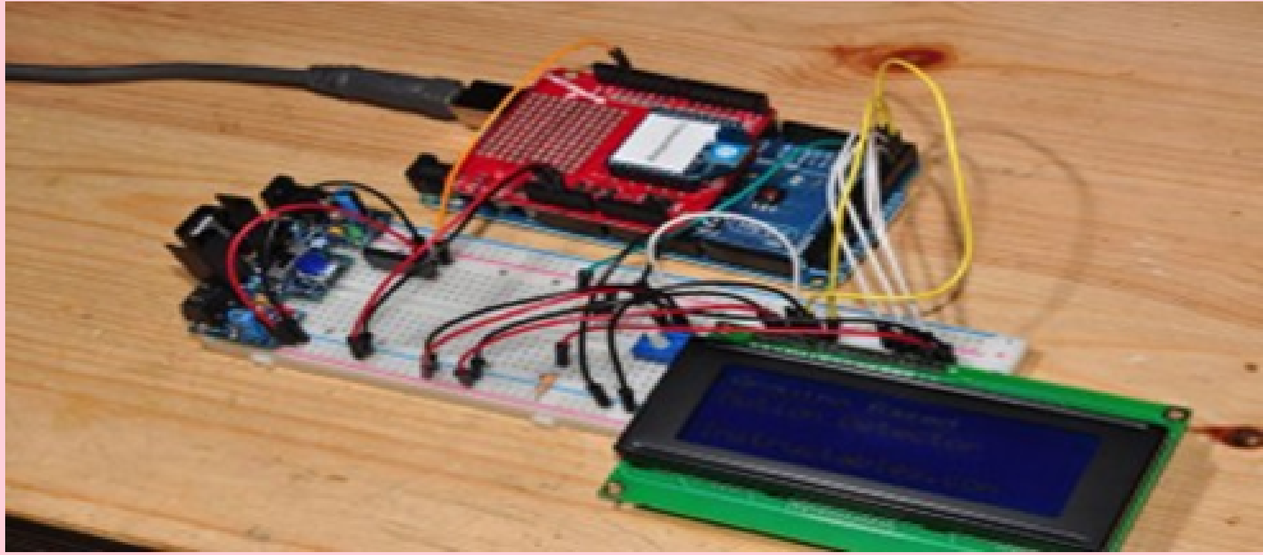

ตรวจจับการเคลื่อนไหวโดยแจ้งความความ
ผ่านLCD

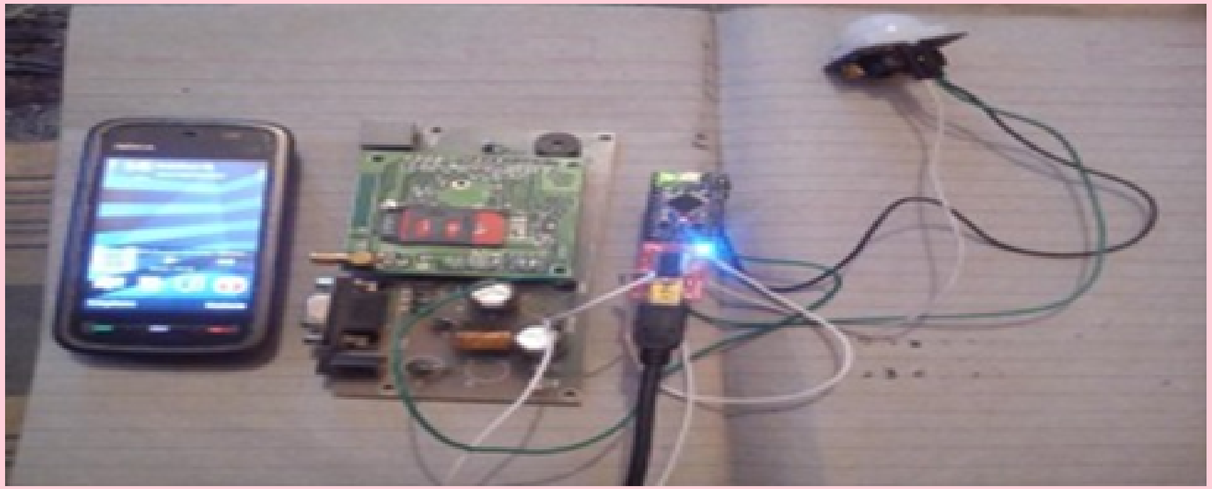

ตรวจจับการเคลื่อนไหวโดยแจ้งเตือน
ผ่านสมาร์ทโฟน

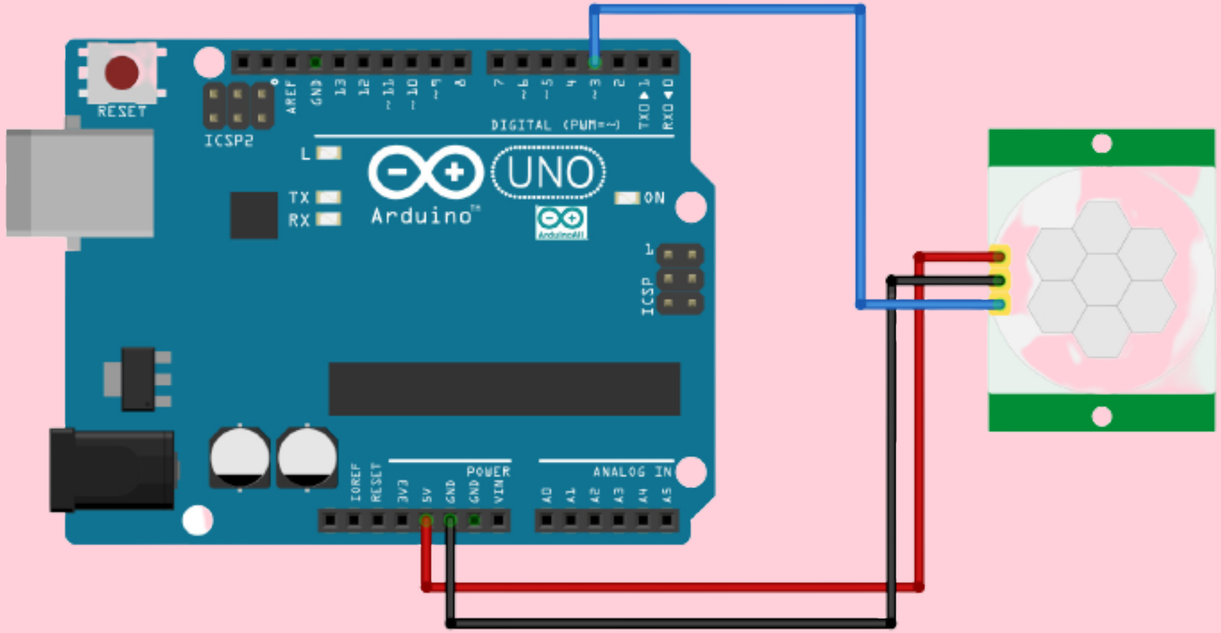

การต่อใช้งาน PIR sensor

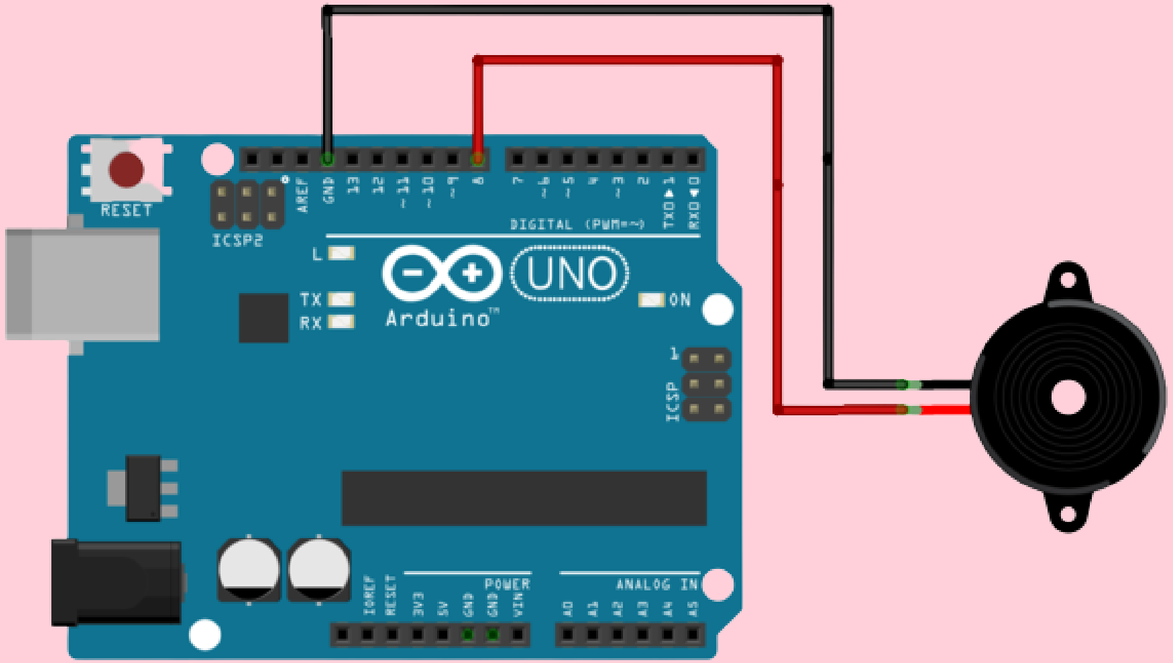

การต่อใช้งาน Buzzer

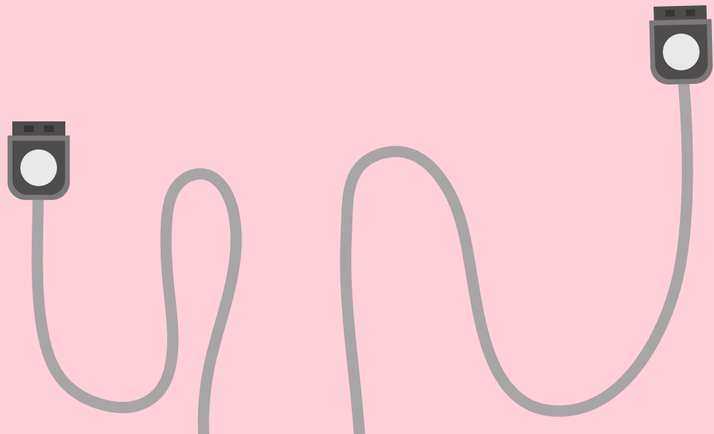

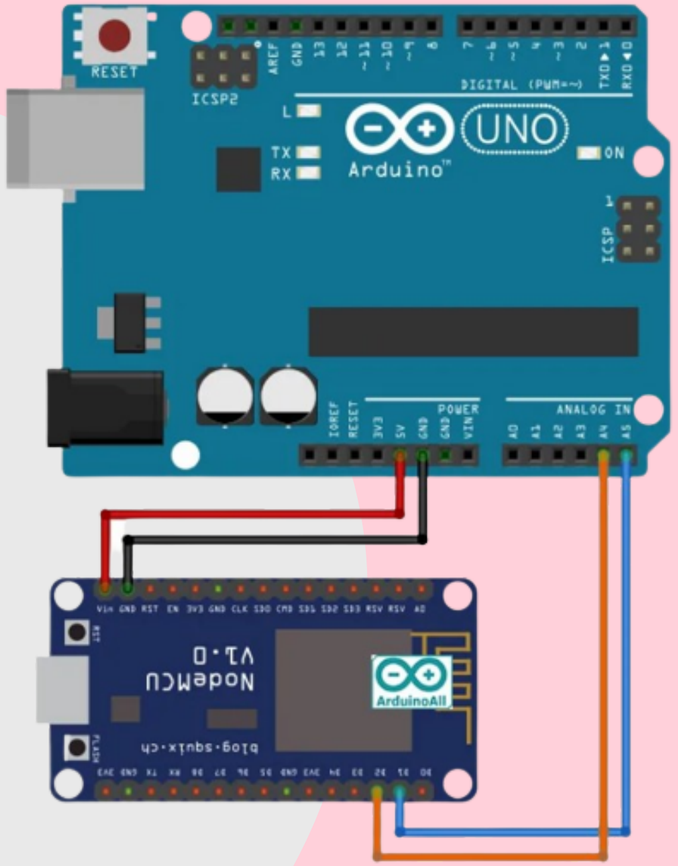

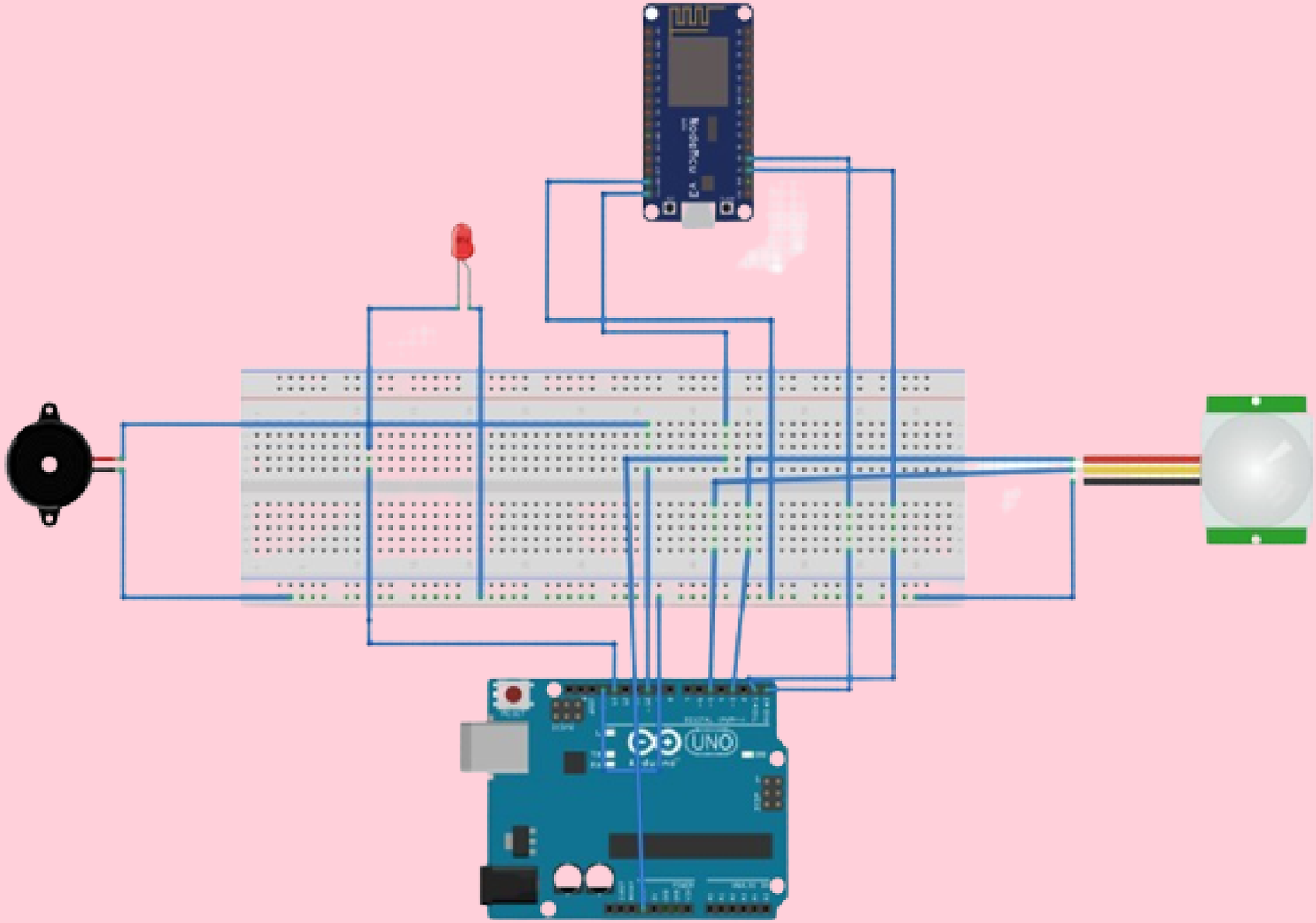

การต่อใช้งาน Esp8266 ร่วมกับ Arduino

วงจรทั้งหมด

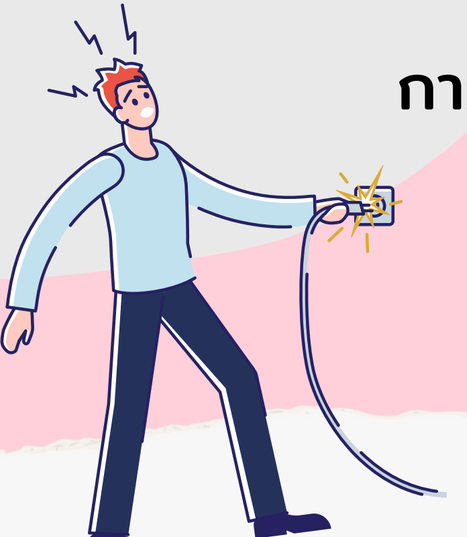

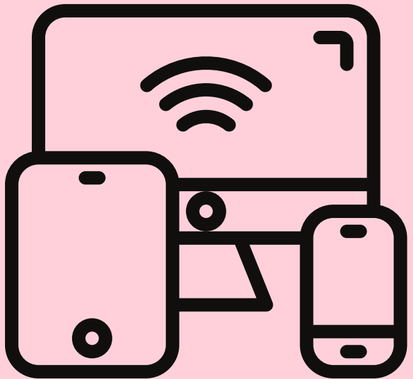

หน้าแอพพลิเคชั่น

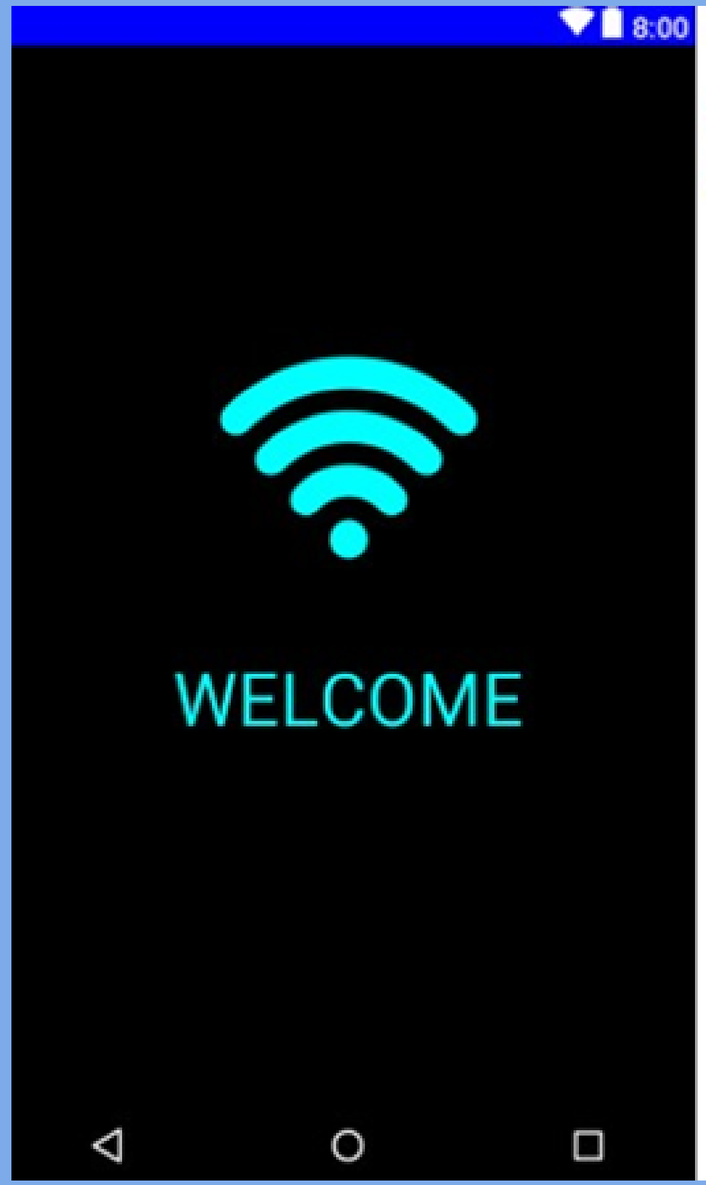

จบการนำเสนอ
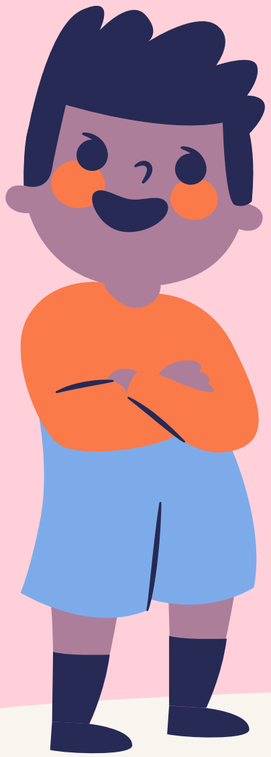
นายนัฐวุฒิ เซลอัฟซัน
รหัส 164404140041